Agent: Isabelle POUJOL
06-49-44-93-07
isabelle.poujol@aeptalents.fr
WWW.AEPTALENTS.FR
N°2014-01165

CV ARTISTIQUE

Présentation

VALENTINE WIDENLOCHER

Née le 17/06/2003 à NICE
15 Ans
Classe : 3ème
Adresse : Alpes Maritimes

Responsable légaux : Isabelle Widenlocher et jean-philippe widenlocher

Expérience

Valentine a fait de nombreuses représentations de danse et des galas et compétitions de natation synchronisée .

Sports pratiqués et hobbies

Danse classique, danse contemporaine, natation synchronisée, elle aime la lecture, le cinéma, la musique

Mensurations

1M66–yeux BLEU – cheveux châtain clair- taille vêtements- 36- pointure 38
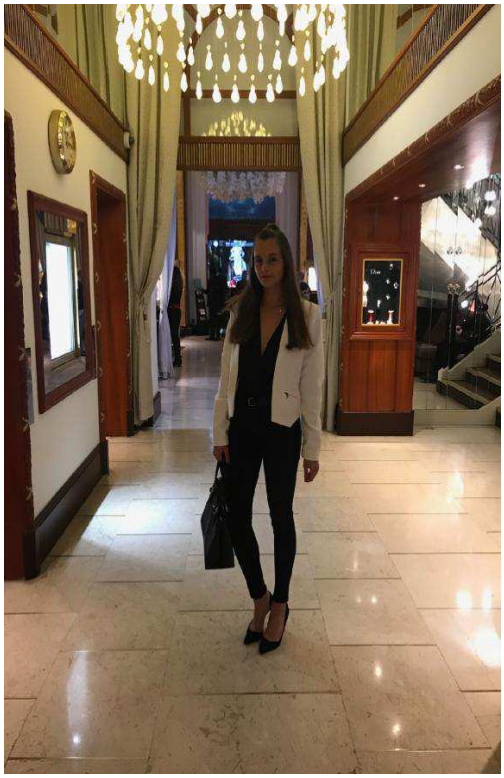
Langues parlées : anglais courant et espagnol très bon niveau